Universalschweissgerät Uni-Mig 205 SYN

EAN: *4015671009432*

Gilt für folgende Seriennummern (die 5 ersten Ziffern):
79374

Beschreibung:
•4 Funktionen MIG/MAG, Elektroden, Fülldraht und WIG (opt.)•Synergic geregelter Drahtvorschub garantiert beste Schweißergebnisse•Hot-Start für optimales Zündverhalten der Elektrode•Arc-Force stabilisiert den Lichtbogen durch automatische Anpassung des Schweißstroms und sorgt somit für perfekte Schweißergebnisse•Anti-Stick verhindert das Festkleben der Elektrode am Werkstück•geeignet für Kleinspulen und D200 Kunststoffspulen (5 kg)•Gehäuse aus pulverbeschichtetem Stahlblech•Thermoüberlastschutz•3 m Schlauchpaket mit Euroanschluss (MB15)•2,5 m Massekabel mit Masseklemme 300 A•1,8 m Elektrodenhalter 200 A•3 Stromdüsen (0,6/0,8/0,9 mm)•2-uhriger Druckminderer•2 m Gasschlauch•inkl. Schweißschild & Schlackenhammer mit Bürste•inkl. Schweißwagen (für Gasflaschen)•ED bei max.Schweißstrom 230 V (MMA/MIG/MAG/WIG): 15% Optionales Zubehör:•# 16921 Automatikschweißhelm GSH-TC-2•# 16922 Automatikschweißhelm GSH-K•# 16924 Automatikschweißhelm GSH 180-TC-2•# 16975 Schweisshandschuhe 5-Finger 6120•# 41690 WIG-Schweißplatzausrüstung

Ersatzteilliste zu: 20083 / FSL20083-01

VMg = verbaute Menge
RG = Rabattgruppe

Bild	Ersatzteilnr.	Bezeichnung	VMg	RG	Preis € excl. MwSt	UVP € incl. MwSt
1	20083-01001	Handgriff	1	1	3,35	3,99
2	20083-01002	Magnetventil	1	1	14,28	16,99
3	20083-01003	Ein / Aus Schalter	1	1	5,87	6,99
4	20083-01004	Lüfter	1	1	12,60	14,99
5	20083-01005	Scharnier	2	1	1,25	1,49
6	20083-01006	Seitliche Abdeckklappe	1	1	7,55	8,98
7	20083-01007	Verschluss	2	1	1,08	1,29
8	20083-01008	Drahtspulenhalter	1	1	6,71	7,98
9	20083-01009	Drahtvorschub	1	2	22,68	26,99
10	20083-01010	Anschluss Schlauchpaket	1	3	10,92	12,99
11	20083-01011	PVC-Aufnahme	1	1	1,25	1,49
12	20083-01012	Ring	1	1	0,83	0,99
13	20083-01013	Anschlussbuchse	2	1	2,51	2,99
14	20083-01014	Drehknopf	1	1	0,83	0,99
15	20083-01015	Platine Display	1	1	21,00	24,99
16	20083-01016	EMC Platine	1	1	21,00	24,99
ohne Abb.	20023-01010	Schlakenhammer	1	1	4,53	5,39
ohne Abb.	20083-01017	Massekabel inkl. Klemme	1	3	18,48	21,99
ohne Abb.	20083-01018	Elektrodenhalter mit Kabel	1	1	21,00	24,99
ohne Abb.	20083-01019	Schlauchpaket	1	3	42,01	49,99
ohne Abb.	20083-01021	Drahtvorschubrolle 0,8 / 1,0	2	1	8,39	9,98
ohne Abb.	20083-01022	Werkzeugschlüssel	1	1	1,67	1,99
ohne Abb.	20083-01023	2m Gasschlauch	1	2	3,35	3,99
ohne Abb.	20083-01024	Schlauchklemme	1	1	0,83	0,99
ohne Abb.	20083-01036	Drahtvorschubrolle 0,6 / 0,9	1	1	8,39	9,98
ohne Abb.	16900	Druckregler CO2 / ARGON GDR2	1	2	46,18	54,95
ohne Abb.	16931	Schweissschutzschild DIN 12	1	2	10,88	12,95
ohne Abb.	41610	Haltefeder MB15	1	1	3,32	3,95
ohne Abb.	41612	Stromdüse 0,6 mm / 3-tlg. MB15	1	1	4,62	5,50
ohne Abb.	41614	Stromdüse 0,8 mm / 3-tlg. MB15	1	1	4,62	5,50
ohne Abb.	41615	Stromdüse 1,0 mm / 3-tlg. MB15	1	1	4,62	5,50
ohne Abb.	41616	Gasdüse konisch MB15	1	1	5,46	6,50
ohne Abb.	41667	Düsenstock MB15	1	1	5,84	6,95
ohne Abb.	16924	Automatischer Schweißhelm GSH 180-TC-2	0	2	67,18	79,94
ohne Abb.	16982	Elektroden ESAB 2,0 / 300mm SB	0	2	Artikel nicht mehr lieferbar.	
ohne Abb.	20061	Esab Wolframelektrode WL15 GOLD 1,6x175 mm	0	2	Artikel nicht mehr lieferbar.	
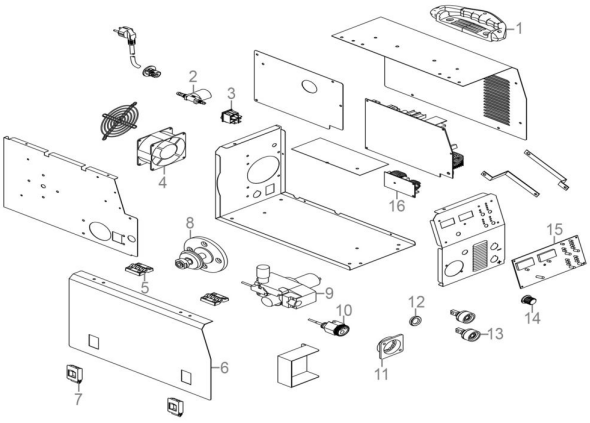
Zeichnung zu: 20083 / FSL20083-01