Benzin-Vertikutierer - Artikel: 95140, Serie: FSL95140-02

MOTOR-VERTIKUTIERER GV 2400 SL

EAN: *4015671951403*

Gilt für folgende Seriennummern (die 5 ersten Ziffern):
05689 46844 46845 46846 46847 46952 46962 47001 49061 49196 49211 49212 49260 49567 49818 50001 52349 52350 52351 54812 56824 56825 56888 56972

Beschreibung:
•4-Takt Power-Engine Motor•Ergonomisch geformter Fahrgriff•7-fach zentrale Schnitthöhenverstellung•48 Liter Grasfangsack für ausreichend Arbeitszeit•Große leichtgängige Räder Einsatzgebiete: Für kleine bis mittlere Rasenflächen

Ersatzteilliste zu: 95140 / FSL95140-02

VMg = verbaute Menge
RG = Rabattgruppe

Bild	Ersatzteilnr.	Bezeichnung	VMg	RG	Preis € excl. MwSt	UVP € incl. MwSt
19	95140-02019	Ventildeckel	1	1	4,53	5,39
20	95140-02020	Ventilsatz	1	3	20,24	24,09
21	95140-02021	Zündkerze	1	1	4,66	5,55
22	95140-02022	Einsatz Auspuff	1	1	2,68	3,19
23	95140-02023	Auspuff komplett	1	1	11,00	13,09
24	95140-02024	Auspuffabdeckung	1	1	7,30	8,69
25	95140-02025	Gitter	1	1	7,30	8,69
26	95140-02026	Ölmessstab	1	1	4,53	5,39
27	95140-02027	Drehzahlregler	1	1	7,30	8,69
28	95140-02028	Tank komplett	1	3	18,39	21,88
29	95140-02029	Tankdeckel komplett	1	1	3,61	4,30
30	95140-02030	Lüfterrad	1	1	11,92	14,18
32	95140-02032	Luftfiltereinsatz	1	2	11,76	13,99
31	95140-02031	Zündspule	1	1	19,87	23,65
33	95140-02033	Luftfilter komplett	1	1	16,80	19,99
34	95140-02034	Kolbenringe	1	1	9,15	10,89
35	95140-02035	Kolben komplett	1	3	21,17	25,19
36	95140-02036	Vergaser	1	2	24,87	29,60
37	95140-02037	Dichtungssatz	1	2	Artikel nicht mehr lieferbar.	
38	95140-02038	Anwerfereinheit	1	3	17,47	20,79
39	95140-02039	Kraftstoffleitung	1	1	3,61	4,30
60	95140-02060	Polrad	1	3	21,17	25,19
ohne Abb.	95140-02047	Totmann-Schalter	1	1	9,15	10,89
ohne Abb.	95140-02048	Riemenscheibe Motor	1	1	8,23	9,79
ohne Abb.	95307	BENZINSTABILISATOR SUPERSTART 25D	0	1	Artikel nicht mehr lieferbar.	
		WICHTIGER HINWEIS zu: 95307 Ganzjährige Empfehlung bei längeren Standzeiten bzw. Einlagerung. Stabilisiert den Kraftstoff und dessen Zündfähigkeit.				
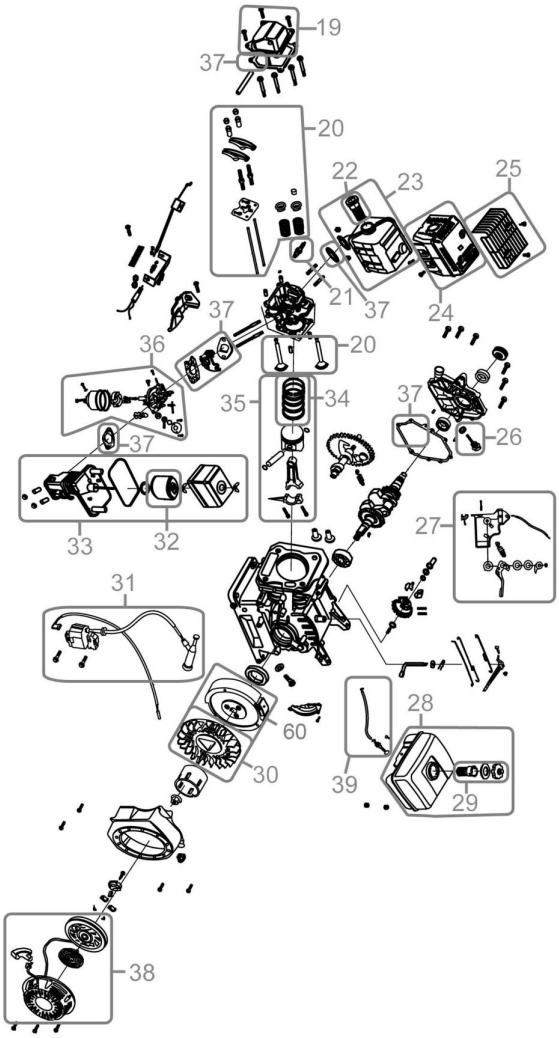
Zeichnung zu: 95140 / FSL95140-02